



CÂMARA MUNICIPAL DE NOVA LARANJEIRAS
ESTADO DO PARANÁ

CNPJ nº. 95.587.663/0001-60

Rua Rio Grande do Sul, nº. 2122, Centro – CEP: 85.350-000

E-mail: contato@cmnl.pr.gov.br / legislativo@cmnl.pr.gov.br



A Vereadora abaixo nominada, no uso de suas atribuições legais e regimentais, apresenta para a apreciação do plenário o seguinte Projeto de Lei:

PROJETO DE LEI Nº. 30, DE 13 DE NOVEMBRO DE 2025.

SÚMULA: Denomina Ponte Floriano Wrublak, na localidade do Rio da Prata, Linha Wrublak, no município de Nova Laranjeiras.

Art. 1º. A ponte localizada na comunidade Rio da Prata, Linha Wrublak, no município de Nova Laranjeiras, fica denominada **Ponte Floriano Wrublak**.

Art. 2º. A denominação passará a constar nos documentos públicos expedidos pela Municipalidade.

Art. 3º. Esta Lei entra em vigor na data de sua publicação.

Sala das Sessões da Câmara Municipal, em 17 de novembro de 2025.

SOLANGE SANTOS
VEREADORA

Biografia de Floriano Wrublak

Floriano Wrublak nasceu no Município de União da Vitória, Estado do Paraná, em 16 de janeiro de 1931. Ainda jovem, mudou-se para a região que futuramente daria origem ao Município de Nova Laranjeiras, então distrito de Laranjeiras do Sul. Foi nesse território, ainda marcado pela simplicidade e pelos desafios da vida rural, que Floriano começou a construir a história que se tornaria referência de trabalho, fé e união familiar.

Em 1958, fixou residência na comunidade do Rio da Prata, lugar que não apenas o acolheu, mas onde ele também enraizou sua vida. Ali formou família, cultivou amizades duradouras e deixou exemplos que atravessam gerações. Casou-se em 30 de setembro de 1961 com Zelvira Savoldi Wrublak, sua companheira de toda a vida, com quem compartilhou alegrias, lutas e conquistas do cotidiano rural. Dessa união nasceram oito filhos — Valmir, Valdir, Anilto, Leonildo, Altair, Leosir, Maria Juciani e Célio — todos criados em um ambiente de amor familiar, valores cristãos e profundo respeito pelo próximo.

A rotina de Floriano foi moldada pelo esforço diário da agricultura familiar. Ele cultivava milho, feijão, arroz e diversas plantações de subsistência, além de criar gado leiteiro e suínos. Em tempos em que não havia maquinário disponível, tudo era feito à mão: plantar, colher, transportar, comercializar. Cada saca carregada, cada carreiro percorrido com o cargueiro e cada lavoura cuidada revelavam sua força, sua perseverança e a certeza de que o trabalho dignifica o ser humano. Sua produção era vendida a comerciantes locais que, muitas vezes, iam até a própria casa da família — hábito comum em uma época marcada pela confiança e pelo relacionamento direto entre produtor e comprador.

No entanto, a vida de Floriano não se limitou ao campo. Ele foi, sobretudo, um homem de fé profunda. Durante muitos anos, serviu como Ministro da Eucaristia na Igreja Católica, levando conforto espiritual, realizando visitas, compartilhando orações e testemunhando, com simplicidade, a sua devoção. Era visto como um homem de palavra, acolhedor, sempre disposto a ajudar e a servir sua comunidade. Sua presença era sinônimo de serenidade, respeito e quietude de espírito.

Seu Floriano partiu em 23 de dezembro de 2016, deixando esposa, oito filhos, dezenove netos e dois bisnetos — uma família numerosa, unida e presente, símbolo vivo de seu legado. Cada membro dessa família carrega um pouco de sua história, de seus ensinamentos, de sua força e de sua fé. Em uma comunidade onde muitos não têm mais suas famílias por perto, a família Wrublak permaneceu unida, firme e atuante, reflexo direto dos valores que ele plantou.

A trajetória de Floriano Wrublak representa não apenas a história de um homem, mas a de toda uma geração de pioneiros que ajudaram a construir o Município de Nova Laranjeiras com trabalho, honestidade, solidariedade e fé. Sua vida é exemplo para as futuras gerações e sua memória permanece viva no coração de todos que conviveram com ele.

Por isso, a homenagem que se pretende prestar por meio da denominação de obra pública é justa, legítima e profundamente significativa. É o reconhecimento a um homem simples, trabalhador e devoto, cuja vida ajudou a moldar a identidade social, econômica e cultural da comunidade do Rio da Prata e de todo o município.



FUNARPEN
SELO DIGITAL Nº
4Q5vx.EAhuZ.q3YRJ
Controle:
rqt07.peKX
Consulte esse selo em
<http://funarpen.com.br>

REPÚBLICA FEDERATIVA DO BRASIL
REGISTRO CIVIL DAS PESSOAS NATURAIS

REPÚBLICA FEDERATIVA DO BRASIL
REGISTRO CIVIL DAS PESSOAS NATURAIS

CERTIDÃO DE ÓBITO

Nome

FLORIANO WRUBLAK

Matrícula

130005 01 55 2016 4 00004 162 0001096 69

Sexo Masculino	Cor Branca	Estado civil e idade Casado, 85 anos **
--------------------------	----------------------	---

Naturalidade União da Vitoria-PR **	Documento de identificação 957987/SSP/PR **	Eleitor Sim
---	---	-----------------------

Filiação e residência
JOSE WRUBLAK e ANA WRUBLAK, residente e domiciliado na Rua Linha Rio da Prata, em Nova Laranjeiras-PR **

Data e hora do falecimento Vinte e três de dezembro de dois mil e dezesseis, às 08h 30min **	Dia 23	Mês 12	Ano 2016
--	------------------	------------------	--------------------

Local do falecimento
domicílio, Rio da Prata, sn, casa, zona rural, em Nova Laranjeiras-PR **

Causas
sem assistência médica **

Sepultamento / Cremação (Município e cemitério: se conhecido) Cemiterio de Rio da Prata **	Declarante LEOSIR SAVOLDI WRUBLAK **
--	--

Nome e número de documento do médico que atestou o óbito
Dr. Samir Sanches Abdallah, CRM nº 22032 **

Observações / Averbções
Nascido em 16 de janeiro de 1931. Pelo declarante foi-me dito, que o falecido não deixou bens a inventariar e nem testamento, e que o mesmo era eleitor. Deixou a mulher ZELVIRA SAVOLDI WRUBLAK e oito (8) filhos maiores: VALMIR SAVOLDI WRUBLAK com 51 anos, VALDIR WRUBLAK com 48 anos, ANILTO SAVOLDI WRUBLAK com 47 anos, LEONILDO SAVOLDI WRUBLAK com 45 anos, ALTAIR SAVOLDI WRUBLAK com 42 anos, LEOSIR SAVOLDI WRUBLAK com 38 anos, MARIA JUCIANI SAVOLDI WRUBLAK com 37 anos e CELIO SAVOLDI WRUBLAK com 34 anos. Apresentado a Declaração de Óbito do Ministério da Saúde nº 21761303-9, CPF/MF nº 099.784.619-49, Certidão de Casamento Matrícula 130005.02.55.1967.2.00001.071.0000142-13, lavrada neste Ofício, Título de Eleitor nº 2661323060-4 Emolumentos: Isentas (Face a Lei Federal 9.534/97). **

Nome do Ofício
Serviço Distrital de Nova Laranjeiras

Oficial Registrador
Marlene Piemontez de Oliveira

Município / UF
Município de Nova Laranjeiras - Estado do Paraná

Endereço
**Rua Ceará, 56 - Centro
CEP: 85.350-000 - Fone: (42)3637-1436**

O conteúdo da certidão é verdadeiro. Dou fé.

Nova Laranjeiras-PR, 26 de dezembro de 2016.

Marlene Piemontez de Oliveira
Tabelião Substituto
22NSLL 198AN 1P1M6M8HVV 518
valide em www.ocartorio.net



POB. INADRIER P. IN CEMENTO
CAVE. REDIZ. TAVOLOTO 25 MAR

Diagrama de uma laje de concreto armado com pilares e vigas. A laje tem uma espessura de 20 cm. Os pilares têm uma largura de 30 cm. As vigas superiores das cabeceiras têm uma altura de 30 cm. A laje é apoiada em pilares e vigas. O diagrama mostra a seção transversal da laje e os pilares, com dimensões em centímetros.

Dimensões e componentes:

- 300
- 300
- VIGA SUPERIOR DAS CABECEIRAS
- VIGA SUPERIOR DAS CABECEIRAS
- 30
- 200
- 20
- 250
- VIGA DAS CABECEIRAS
- PILARES DAS CABECEIRAS
- VIGA BALDRAME DAS CABECEIRAS
- 30
- PISO / RADIER PI RECBIMENTO
- TUBOS EM BSCC - CONCRETO 30 mpa

LAPIMEX DA PRESTACAO		LAPIMEX DA PRESTACAO	
New Lammenda		02/02	
PROJETO ESTRUTURAL DE BUEIRO (PROJETO DE LULA E BUEIRO) BUEIRO SOBRE COBRFOCO DA PRATA (PROJETO DE LULA E BUEIRO) DATA: 2015			
ADSL 1725			
VANDERLEI		02/02/2015 02/02/2015	
PROJETO ESTRUTURAL DE BUEIRO (PROJETO DE LULA E BUEIRO) BUEIRO SOBRE COBRFOCO DA PRATA (PROJETO DE LULA E BUEIRO) DATA: 2015			

VAGA DE LÍDEREZ

01 LOCALIZAÇÃO GEOGRÁFICA SEM ESCALA

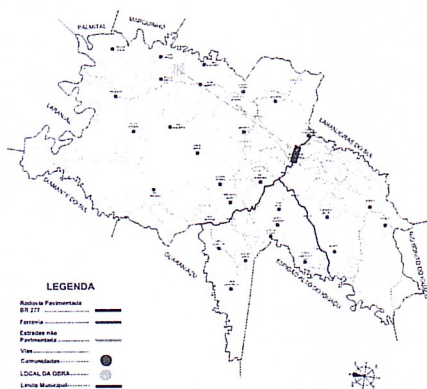

06 **MAPA DO MUNICIPIO**
SEM ESCALA

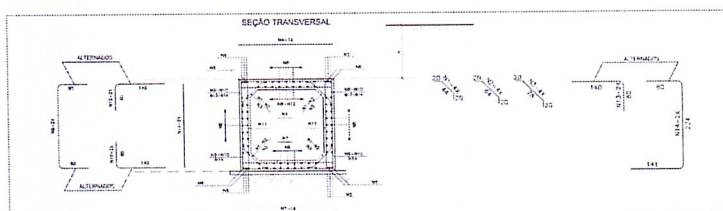

02 DETALHEAMENTO DA ARMADURA - GALERIA CELULAR 200x200 SEM ESCALA



03 IMAGEM AÉREA DO LOCAL DA OBRA
SEM ESCALA

150 # 1 x 250				
Pa 0.10 MPa				
Nº	B	Q	COMP.	EXP.
1	6,3	20	84	6/20
2
3
4	10,0	8	225	6/13
5
6	16,0	8	208	...
7	10,0	9	225	6/11
8	6,3	13	208	6/10
9	16,0	8	205	6/14
10	10,0	12	220	6/24
11	6,3	16	225	6/20
12
13
14

RESUMO	
B	Kg/m ³ P(50) (Kg)
6,3	0,253
10,0	0,624
16,0	1,570
TOTAL	2,447

04 TABELA DE RESUMO DE AÇO
SEM ESCALA

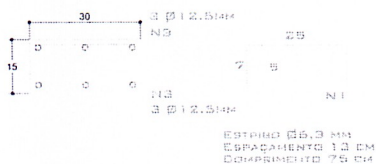

05 DETALHE DOS PILARES E VIGAS 15x30CM
SEM ESCALA

[illegible]